



令和4年度 学校法人小牧学園
小牧の子育て支援

こあら便り
3月



日	月	火	水	木	金	土
			1 PM	2 PM	3	4
5	6 ♡	7 ♪ 講座予約日 下記※参照	8 PM	9 😊①	10 ♡	11
12	13 😊②	14 😊③	15 PM	16 😊④	17 AM	18 卒業式
19	20 ♪	21 春分の日	22 ♪	23 ♪	24 ♪	25
	串田教諭		串田教諭	串田教諭	串田教諭	
26	27 ♪	28 ♪	29 ♪	30 ♪	31 ♪	
	濱中教諭	清村教諭	向佐教諭	向佐教諭	向佐教諭	

☆小牧の未就園児教室
『アンパンマンクラブ』

基本活動日

月	きりん組
火	うさぎ組
水	りす組

時間 10:30~12:30

対象 H31.4.2~R3.4.1 生
令和5年5月よりスタートします。



☆小牧の満三歳児保育「菫組」

令和5年5月よりスタートします。

※どちらもお申込み開始は
令和5年4月13日(木)です。
詳細は園にお問い合わせください。

※講座予約日過ぎて定員が空いている場合は、申込み可能です。園にお問い合わせください。

保育室解放

時間 (AM) 9:45~11:45 (PM) 12:45~14:45

※月曜日、木曜日午後の時間帯にご注意ください。(課外教室使用の為)

月曜のPM12:45~14:30 木曜のPM12:45~14:15

対象 1~2歳児(火・水・木・金) 0歳児(月)

こあら教室に未就園児向けの遊具、玩具や絵本をご用意してお待ちしています。教諭による読み聞かせや手遊びの時間もあります。時間内であれば入退室自由です。※今月は予約制(午前4組、午後4組)です。

ランチタイム

ランチタイム コロナウィルスの感染拡大防止の為、当面の間、中止とさせていただきます。

園庭開放

時間 10:00~11:00 対象 未就園児

幼稚園の小園庭を開放します。予約なしで遊べます。 ※雨天中止になります

園行事等の理由で中止となることもございます。ご了承ください。(掲示板にてお知らせいたします)

出張紙芝居

時間 11:00頃 場所 児童館ミラクル前「七左第四公園」

当園教諭が出向き、手遊びや紙芝居を行います。どなたでもご参加いただけます。 ※雨天中止になります

子育て講座

親子一緒に楽しんで参加していただける各種講座を毎月企画しています。詳細は裏面にてご案内しています。予約制になりますので、お電話にてお申し込みください。

子育て相談

子育てに関する様々な相談を受け付けます。悩みや不安などお気軽にご相談ください。

面談相談は予約制になりますので、子育て相談日前日までに電話にてお申し込みください。

<面談相談時間 ①10:00 ②11:00 ③13:00 ④14:00>

電話相談も可能です。お気軽にお電話ください(電話受付時間 10:00~14:00)。

- * 防犯上センターご利用の際は、保護者に登録証の携帯をお願いしています。初回にホルダー代金130円が必要となります。
- * 園行事、天候等の事情により、上記予定は予告なく変更する場合がございます。
- * 安全管理については保護者の方をお願いしています。また安全上人数を制限させていただく場合もございます。



今月の子育て講座①

『英語で遊ぼう』

外国人の先生と楽しく歌ったり踊ったりしましょう！

【日時】 3/9 (木) 13:15~14:15

【対象】 2歳以上就園前の親子 4組

【費用】 無料 【場所】 こあら教室

【講師】 ティム先生(Wing 英会話教室)

【申込】 事前予約が必要です。3/7 (火)
10:00 より電話受付いたします (先着順)。



今月の子育て講座②

『予防型プログラム』

テーマ： 高齢出産のお母さん

ママたちの素敵な出会いの場になりますように。

お子さんは保育士とお友達と一緒に玩具や絵本で遊ぼう！

【日時】 3/13 (月)

①10:30~11:30 2歳以上就園前の親子 4組

②13:00~14:00 0歳以上2歳前の親子 4組

【場所】 こあら教室

【申込】 事前予約が必要です。3/7 (火)
10:00 より電話受付いたします (先着順)。



今月の子育て講座③

『一緒に食べよう！自園給食』栄養満点でおいしいよ！

【日時】 3/14 (火) 11:00~12:00
(10:00 から 11:00 は保育室開放あり)

【対象】 2歳以上就園前の親子 4組

【費用】 1組 500円

【献立】 ごはん、タンドリーチキン、トマトスープ
ほうれん草のナムル、オレンジ、牛乳

【持ち物】 水筒(水・お茶類)、お箸(スプーン、フォーク等)
ランチョンマット、コップ(牛乳用)

※親子ともに必要です。

【申込】 事前予約が必要です。3/7 (火)
10:00 より電話受付いたします (先着順)。



今月の子育て講座④ 『自園給食試食会』3/16 (木) は、在園児保護者対象となります。ご了承ください。
☆ご来園の際は、親のみマスク着用、消毒をお願い致します。また事前にご家庭での検温をお願い致します。
ご利用の際、記入して頂きます。講座の時も同様をお願い致します。

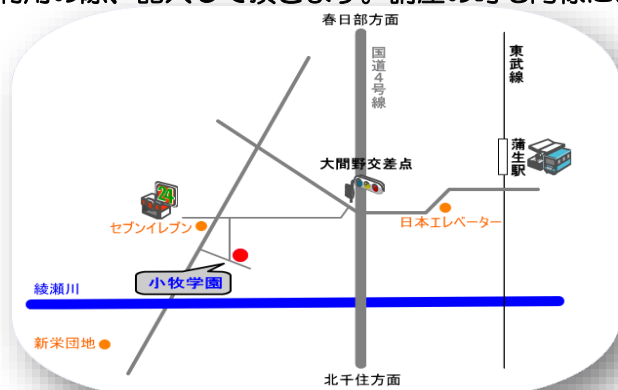

○お車でお越しの方

園舎バス門向かい側の第2 駐車場をご利用ください

○電車でお越しの方

東武スカイツリーライン蒲生駅または新越谷駅下車

国道4号バイパス大間野 交差点より徒歩約5分

インターホンにてこあら教室ご利用の旨をお伝えください

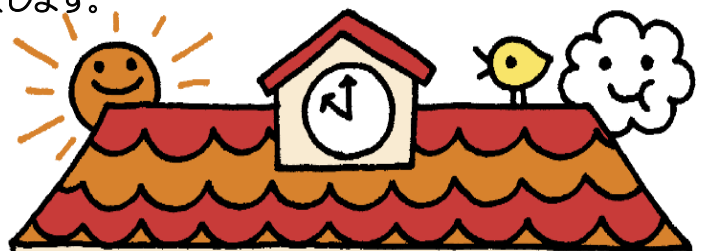

学校法人小牧学園 認定こども園小牧
地域子育て支援センター『こあら教室』

〒343-0844

越谷市大間野町5-1 47-1

☆予約・お問合せ

048-985-4890